

Informe meteorológico realizado por el Observatorio Hidrometeorológico de la Provincia de Córdoba para los distintos organismos que forman parte de la institución.

Se mantienen las condiciones de inestabilidad para el martes, previendo a partir de la tarde que comiencen a activarse áreas de tormentas y precipitaciones de variada intensidad, con **prob. de tiempo severo** (figura 1) ocasional caída de granizo y ráfagas regulares a fuertes del sector (75/85km/h). Intensidades máximas de 95km/h en el sudoeste y oeste provincial.

**Franja horaria** estimada donde se esperan los fenómenos meteorológicos con **mayor intensidad entre las 20 hs y 02hs.**

Las condiciones tienden a mejorar gradualmente hacia el mediodía del miércoles, persistiendo hasta la tarde el viento moderado del sector sur y descenso de temperatura.

<https://wrf.ohmc.ar/pronosticos/CBA/localidad/cordoba-capital/>

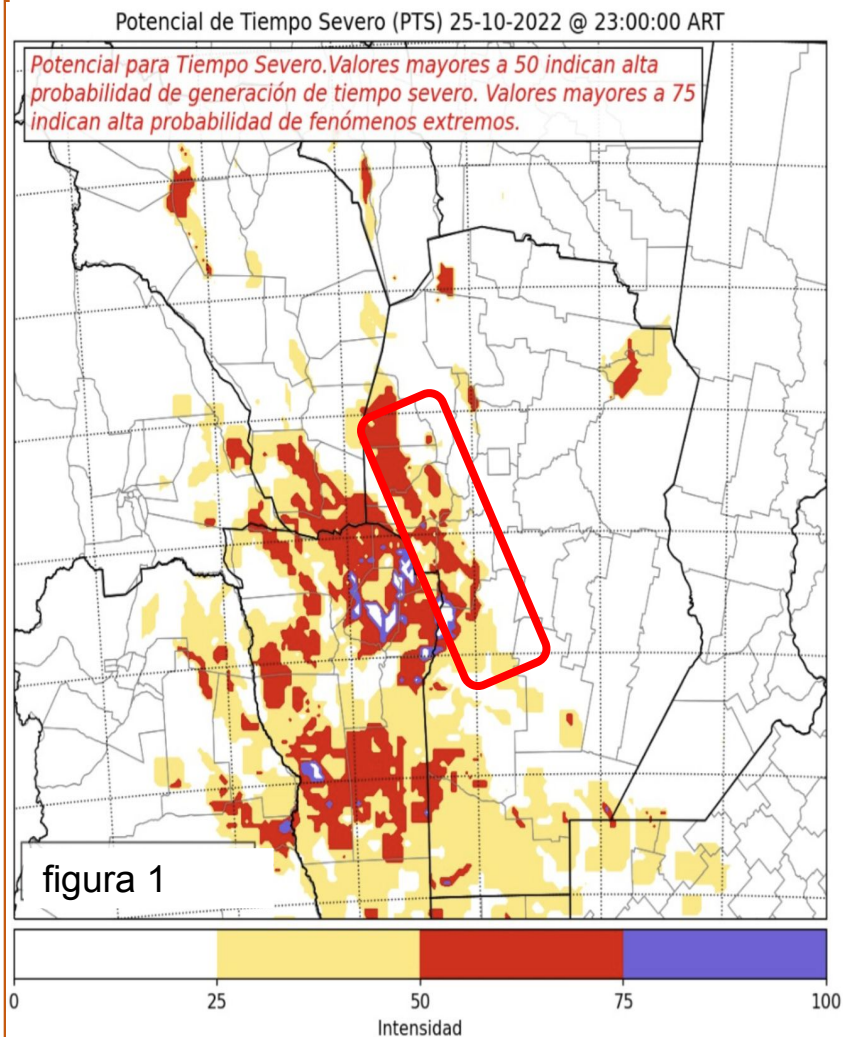

### Máxima reflectividad

2022-10-25 23:00:00 ARG

Run: 2022-10-24 06:00:00

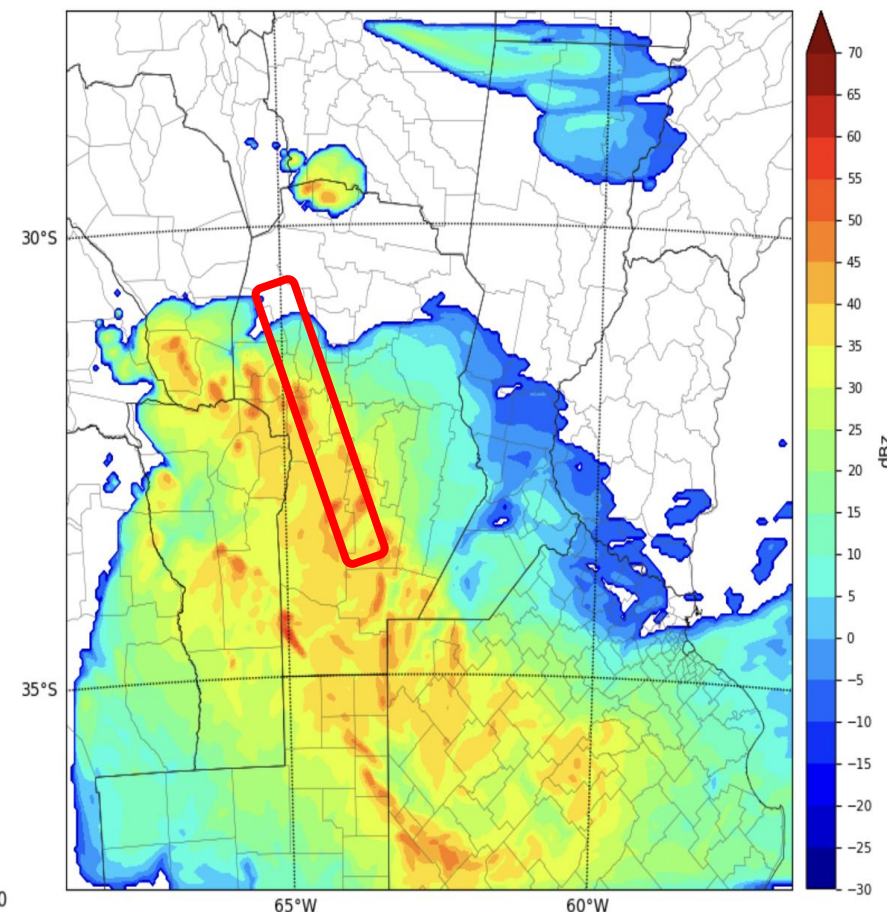

**Probabilidad. Tiempo Severo**